

# ¿Hacia dónde va la **Sostenibilidad** en la Construcción?

*Colaboración para un largo camino*



Marisol Cortez Villanueva  
Presidenta Comisión de Medioambiente CChC

# Contexto



Global



País



Industria

# Tendencias globales de **Sostenibilidad**

¿Cómo alcanzar una meta móvil?



**Cambio climático y carbono neutralidad**



**Diligencia Debida**



¿Tendremos con quién trabajar?

# Definición FIIC de Construcción Sustentable



FEDERACIÓN INTERAMERICANA DE LA INDUSTRIA DE LA CONSTRUCCIÓN

## Declaración sobre los Desafíos de la Construcción Sustentable en América Latina

El Propósito de esta declaración es hacer una reflexión y un llamado a la acción de los empresarios de la construcción, así como a las autoridades involucradas, para definir una estrategia orientada a asegurar la sustentabilidad de la construcción en la región.

Importante será enfrentar los siguientes desafíos para limitar los efectos que conllevan.

1. Ausencia de planificación urbana y de una adecuada gestión de suelo
  2. Persistencia de un alto déficit de vivienda, infraestructura y equipamiento
  3. Existencia de altos niveles de informalidad y baja calidad en la construcción
  4. Baja productividad, falta de innovación e insostenibilidad de los procesos, sistemas y materiales de construcción
  5. Corrupción y falta de transparencia, especialmente en los procesos de contratación pública y en los trámites administrativos y técnicos
  6. Inseguridad de la construcción y violencia en obras
  7. Ineficiencia, burocratización e imprevisibilidad de la gestión pública
- Entre otros.

Nuestra región continúa atrasada en términos de Construcción Sustentable respecto a otras regiones del mundo, por lo que se requiere consensuar la regulación dirigida a cumplir con el desarrollo sostenible.

Esta Federación hace un llamado a las autoridades de los países que integran las Cámaras FIIC, a propiciar las políticas públicas suficientes para lograrlos objetivos de la sustentabilidad.

Finalmente, invitamos a conocer en detalle el contenido de la Declaración [en este enlace](#).

  
Arq. Giuseppe Angelucci Silva  
Presidente

  
Ing. Eduardo Ramírez Leal  
Secretario General

Para la FIIC, la construcción sustentable es un **modelo de gestión** que adopta el sector construcción con el propósito de **orientar su actividad económica** hacia el **desarrollo humano**, la protección del **medio ambiente**, la **optimización** del uso de los recursos naturales, la **eficiencia** de los procesos constructivos y de las edificaciones, así como el **desarrollo ordenado de las ciudades** y su adecuada articulación con el territorio.

# Nuestra situación en Latinoamérica



Naciones Unidas

## Noticias ONU

Mirada global Historias humanas



Búsqueda avanzada

- Regiones
- Temas
- A la carta
- Secretario General
- Prensa

AUDIOTECA SUSCRÍBETE



### Cambio climático: América Latina será una de las regiones más afectadas

CEF/Gema Espinoza Delgado | Kevin, de 7 años, regresó con su madre a su comunidad en Wawa Bar y sólo encontró los escombros de lo que fue su hogar. Las 475 familias que habitaban la comunidad quedaron sin hogar y sin sustento tras el paso del huracán Iota en 2020.

- 
- 
- 
- 

17 Agosto 2021 | Cambio climático y medioambiente

- 
- 
- 
- 

Un informe confirma que el cambio climático se ensañará con América Latina, donde se batirán récord de huracanes, se sufrirán sequías severas, seguirá aumentando el nivel del mar y habrá más incendios . Todo podría empeorar si no se logra detener urgentemente la emisión de gases de efecto invernadero.

NOTICIAS RELACIONADAS



La



## Muertos por fuertes lluvias en el sureste de Brasil se elevan a 65



Por: AFP

26 DE FEBRERO DE 2023 - 19:31 HRS.

COMPARTIR



En el conteo oficial de muertos hay 19 niños, informó un comunicado del gobierno del estado de Sao Paulo.

## 880 toneladas de basura en cercanías del Mapocho: ¿Quién es el responsable de fiscalizar y limpiar los cauces de los ríos?

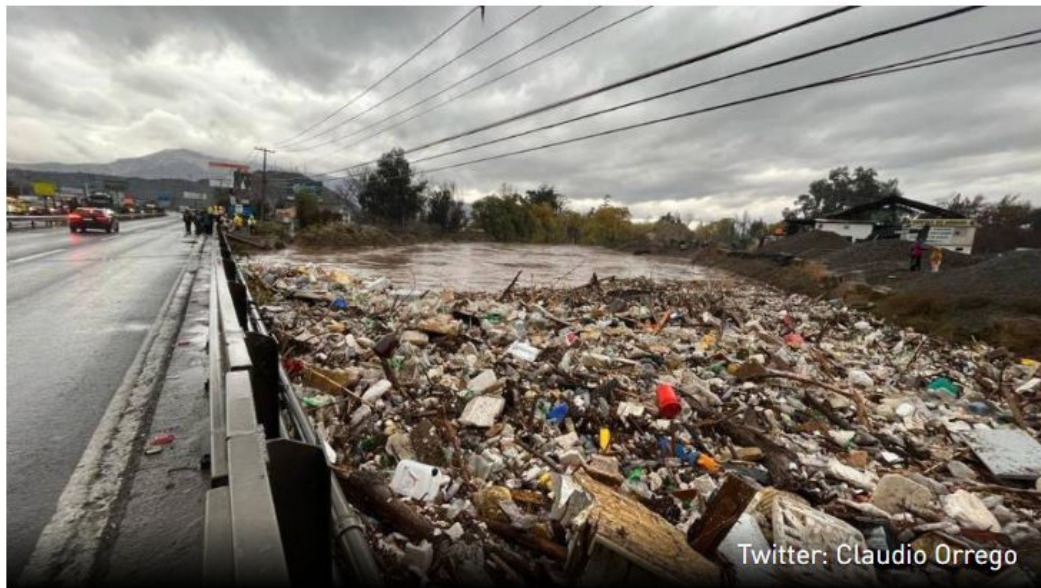

Twitter: Claudio Orrego

POR [MANUEL IZQUIERDO](#) | 28 DE JUNIO 2023

El desborde del principal curso de agua capitalino debido a la presencia de desechos y escombros reabrió el debate en torno a la responsabilidad de la limpieza de los ríos. Mientras la ley se la entrega a los municipios, especialistas instan a la creación de leyes más estrictas, con castigos efectivos.





¿Cómo podemos  
abordar este desafío,  
como región?

Colaboración para enfrentar los desafíos:

- **Medición** de huella de carbono
- **Mitigación:** eficiencia en uso de recursos y economía circular
- **Adaptación** y resiliencia



- **Medición** de huella de carbono → Acordar estándares



- **Mitigación:** eficiencia en uso de recursos y economía circular



- **Mitigación:** eficiencia en uso de recursos y economía circular



- **Adaptación** y resiliencia

## Reconocer la particularidad de cada territorio



Antofagasta, Chile



Puerto Montt, Chile

- **Próximos pasos**

# Una invitación a la colaboración

Contacto: Marisol Cortez Villanueva  
marisalcortezv@gmail.com

